

Infesting i løsmasser

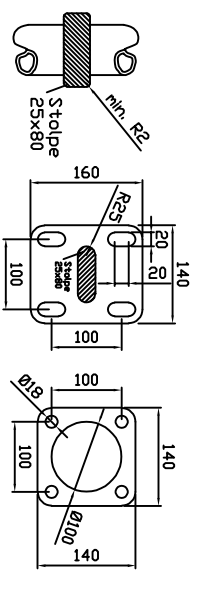

SNITT D:D SNITT B:B
 4 stk gjengestenger M16 x 250
 16 stk M16 mutter
 16 stk M16 skive

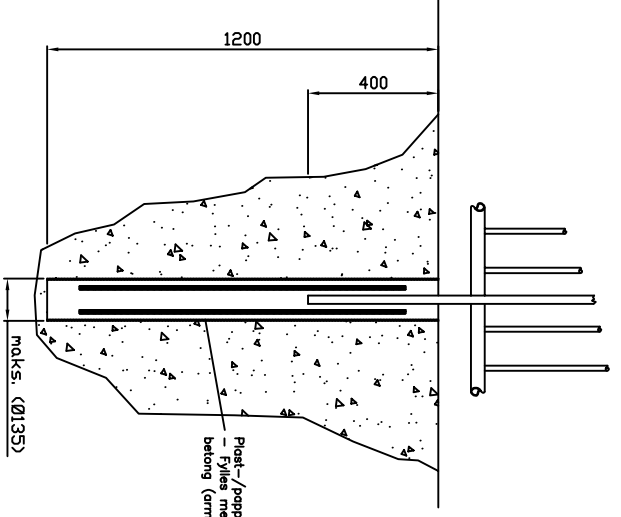
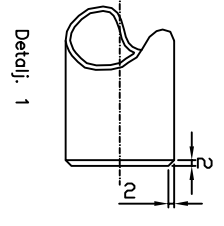

Toleranse for ikke spesielt toleransesatte mdt:
 EN 13920, toleranseklasse C

VFZ iht. SVV HB-N101-C3-Brn EN ISO 1461
 Min. gjennomsnitt beleggtykkelse: 95µm
 Min. beleggtykkelse: 85µm

VEDLIKEHOLD	Tiltak
Skader med stør opp til 1 cm	Ingen reparasjon
Riper etter brøyteutstyr etc.	Ingen reparasjon
Ved større skader	Børst rent og sprøy med kaldsink
DVERFLATE	Alt materiell er varnforstøket i henhold til NS-EN ISO 1461

Ved lakkerete produkt, se pakklister for fargekode. Tilsvarende farge kan kjøpes hos en lokal fargehandel, og brukes til utbedring av skadet overflate. Sjølk at sink og lakk kan kombineres.

5	2454	Akselstål Ø16, S355J2+AR	10002118
4	690	Rør 48,3x3,2 S355J2H	10007746
3	755	Rør 42,4x4,05 S355J2H	10007810
2	1744	Flattstål 25x80, S235JR	10001834
1	63240	Foplate 160x140x16, S355J2+N	10007631

Dato	Art. nr.	Konstr./Tegnert	Målestokk
10 aug. 2023			A3

Beregning: Godkjent

GAN- OG SYKKELREKKEVERK
 TYPE VIKAFJELL
 FDV: FORVALTNING, DRIFT OG VEDLIKEHOLD

Hverføring: ca-område på gammel marked, 1-svinger vinkelstokk A-100 (d=16)

Erstatning for	Erstatet av	Revisjon
	FDV-VF-010	H

Denne tegning er i det vesentlige godkjent. Ved utvidelse eller endring av tegningen, må det være tydelig angitt for andre brukere, leverandører eller andre interesserte parter.

vikørsta